

KURZAUSSCHREIBUNG MTBO



MTBO – Trainings-Wettkampf 2021 - **TERMINÄNDERUNG**

Datum: **Samstag, den 27.03.2021** Start: **11:00 Uhr**
Ort: Dresden-Klotzsche (Dresdner Heide) Technologiepark Nord
Manfred-von-Ardenne-Ring/ Diebweg, (N 51.09748, E 13.77124, 170 m)
Veranstalter: ESV Dresden e.V. – Abt. MTBO
Technik: Peter Schmidt, Fon: +49 (351) 79594558
eMail: nachwuchs@mtb-dresden.de

Wettbewerbe: MTBO (Mittel, ca.30..40min vorgeschriebene Reihenfolge)
A) lang M 1:10.000 ca. 10km
B) mittel M 1:7.500 ca. 8km
C) kurz leicht M 1:7.500 ca. 4km

Start- und Kartengeld: Kartengeld: € 1,00
SI-Gebühr (Air+): € 2,00
online Nachmeldungen, zzgl.: €5,00 (bis **26.03.2021/ 06:59**)
Leihgebühr für SI-Chip, zzgl.: €1,00 (kein SIAC)

Die Postenkontrolle erfolgt mittels SPORTident (Air+). Mit Meldung sind die persönlichen Kennzahlen der Datenträger anzugeben. Es werden alle gängigen SI-Versionen unterstützt.

Achtung! Freie Datenträger (kein SIAC) stehen nur in begrenzter Anzahl zur Verfügung.

Meldung: bis **24.03.2021/23:59** ausschließlich über online-Meldeportal
https://omanager.o-sport.de/service/f?p=105:172::NO::P172_ID:36084
unter Angabe von:
Name, Verein, Wettbewerb, AK, Geb.-Jahr, SI-Nr.
Nachmeldung am Wettkampftag im Rahmen verfügbarer Karten

Karte: MTBO-Spezial 2019/21 (M 1:15.000 ESV Dresden)

Anreise: über A4 – Flughafen - Karl-Marx-Straße - Königsbrücker Landstraße

OrgBüro: Mobil: +49 (176) 97329242

Versicherung: Jeder Sportler/ Verein zeigt für ausreichenden Versicherungsschutz selbst verantwortlich.

Datenschutz Mit der Anmeldung erklärt sich jeder Teilnehmer mit der Veröffentlichung seiner Meldedaten, Ergebnisse, Bilder in den Medien, in den Start- und Ergebnislisten und im Internet einverstanden.

Sonstiges: Dem Hygienekonzept ist zu entsprechen.
- keine Nachmeldungen am Start,
- Startlisteneintrag notwendig
- keine Siegerehrung.
- keine Dusch- und Waschmöglichkeiten

Dem Sächs. Waldgesetz ist zu entsprechen – Wegebenutzungsgebot!

Es besteht Helmpflicht.

Der Start befindet sich 200m vom Parkplatz entfernt. .

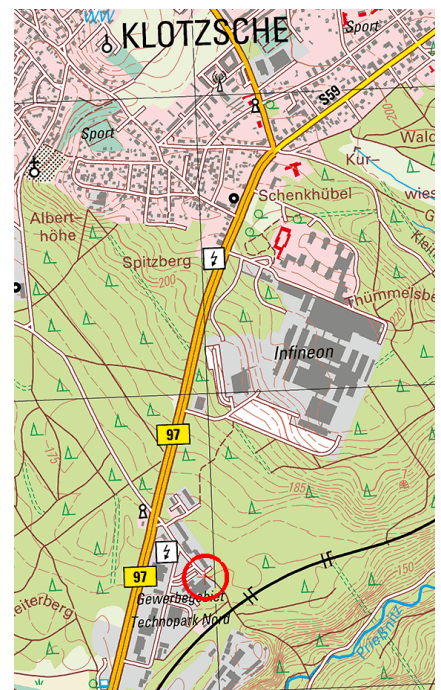

© GeoSN 2010

Aktuelle Informationen <http://www.mtb-dresden.de/trainingsangebote/oeffentliches-training/>

gez. Peter Schmidt - Techn. Durchführung